



MINISTERO DELLA CULTURA - DIREZIONE GENERALE MUSEI
DIREZIONE REGIONALE MUSEI PUGLIA

Adeguamento funzionale di una parte dell'Edificio scolastico "G. MAZZINI" da destinare alla nuova sede del

**MUSEO ARCHEOLOGICO NAZIONALE
DI CANOSA DI PUGLIA (BT)**

PROGETTO ESECUTIVO

Verifica del rischio sismico, riduzione delle vulnerabilità, restauro e miglioramento dell'accessibilità

Finanziamento di € 1.800.000,00 - CUP F27E18000170001

DM 30/01/2019 e DM 04/06/2019 (rim.DM19/02/2018) - Programmazione DPCM 21/0/2017 - L.232 11/12/2016

Adeguamento funzionale di vani dell'edificio scolastico Mazzini ad uso laboratori, aule didattiche e multimediali

Finanziamento di € 1.300.000,00 - CUP F24E21005850001

DM16/12/2021 - Programmazione Annualità 2021-2023 - L.190 23/12/2014

Completamento lavori di rifunionalizzazione dell'edificio scolastico G. Mazzini da destinare a Museo Archeologico Nazionale di Canosa di Puglia

Finanziamento di € 4.000.000,00 - CUP F23G22000050001

DM18/07/2022 - Programmazione Annualità 2022-2024- L.190 23/12/2014



per il DIRETTORE GENERALE AVOCANTE Prof. Massimo Osanna IL DELEGATO arch. Francesco Longobardi	RESPONSABILE UNICO DEL PROCEDIMENTO	Arch. Pietro Copani Direzione Regionale Musei Puglia		
	COORDINAMENTO DELLA PROGETTAZIONE E DIREZIONE LAVORI PROGETTISTA	Arch. Vincenzo Corrado Segretariato Regionale del MiC per la Puglia		
	DIREZIONE SCIENTIFICA	Dott.ssa Anita Rocco INGEGNERE REGIONALE Musei Puglia		
	PROGETTAZIONE ESECUTIVA E CSP VERIFICA DI VULNERABILITA' SISMICA, PROGETTAZIONE STRUTTURALE E CONSOLIDAMENTO	Ing. Domenico Scalera INGEGNERE CIVILE E AMBIENTALE Ing. Michele Cappiello INGEGNERE CIVILE E AMBIENTALE		

ELABORATO			DATA	NOME	FIRMA
RILIEVO - DOCUMENTAZIONE FOTOGRAFICA		REDATTO	Febbraio 2023		
		VERIFICATO			
		APPROVATO			
		DATA	Ottobre 2023	CODICE BREVE	
		SCALA	/		
REVISIONE	DATA	AGGIORNAMENTI		CODICE ELABORATO	
Rev. 1					
Rev. 2					
Rev. 3				CODICE FILE	

E_210_RF	
----------	--

SCHEDA

01



NOME: IMG_2537

MACCHINA: Canon EOS M200

OBIETTIVO: 15-45mm

LOCALIZZAZIONE: esterno - prospetto su via Piave
angolo via Carlo Alberto

DATA: 22/12/2022

NOTE:

PUNTO DI SCATTO

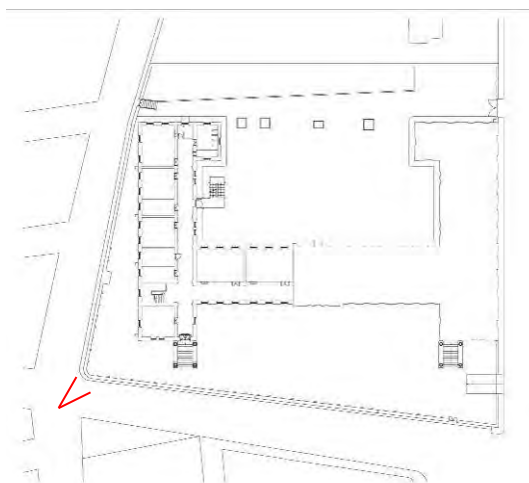

R.U.P.

Arch. Pietro Copani
(Direzione Regionale Musei Puglia)

Progettazione e Direzione Lavori

Arch. Vincenzo Corrado
(Segretariato Regionale MiC per la Puglia)

Progettista

Ing. Domenico SCALERA
Ing. Michele CAPPIELLO

SCHEDA

02



NOME: IMG_2532

MACCHINA: Canon EOS M200

OBIETTIVO: 15-45mm

LOCALIZZAZIONE: esterno - prospetto su via Piave

DATA: 22/12/2022

NOTE:

PUNTO DI SCATTO

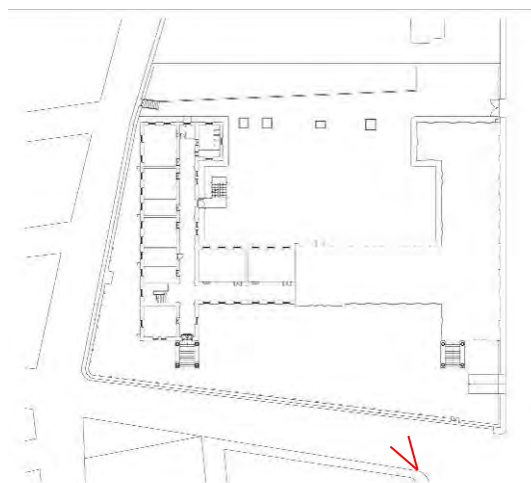

R.U.P.

Arch. Pietro Copani
(Direzione Regionale Musei Puglia)

Progettazione e Direzione Lavori

Arch. Vincenzo Corrado
(Segretariato Regionale MiC per la Puglia)

Progettista

Ing. Domenico SCALERA
Ing. Michele CAPPIELLO

SCHEDA

03

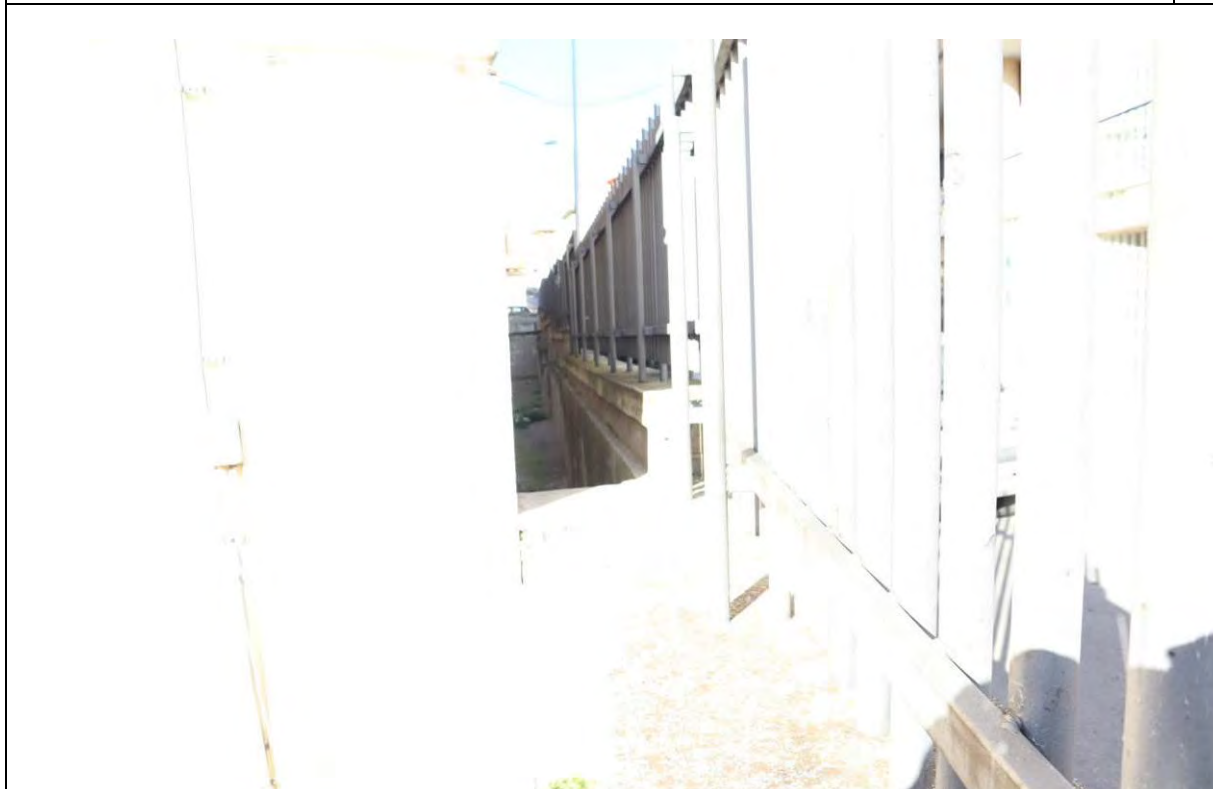

NOME: IMG_2529

MACCHINA: Canon EOS M200

OBIETTIVO: 15-45mm

LOCALIZZAZIONE: esterno – ingresso secondario

DATA: 22/12/2022

NOTE: Foto sovraesposta per consentire la messa a fuoco dello scorcio verso l'area di pertinenza

PUNTO DI SCATTO

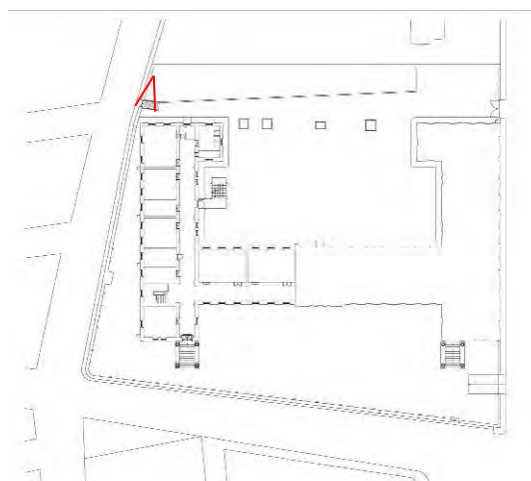

R.U.P.

Arch. Pietro Copani
(Direzione Regionale Musei Puglia)

Progettazione e Direzione Lavori

Arch. Vincenzo Corrado
(Segretariato Regionale MiC per la Puglia)

Progettista

Ing. Domenico SCALERA
Ing. Michele CAPPIELLO

SCHEDA

04



NOME: IMG_2528

MACCHINA: Canon EOS M200

OBIETTIVO: 15-45mm

LOCALIZZAZIONE: esterno – ingresso secondario

DATA: 22/12/2022

NOTE:

PUNTO DI SCATTO

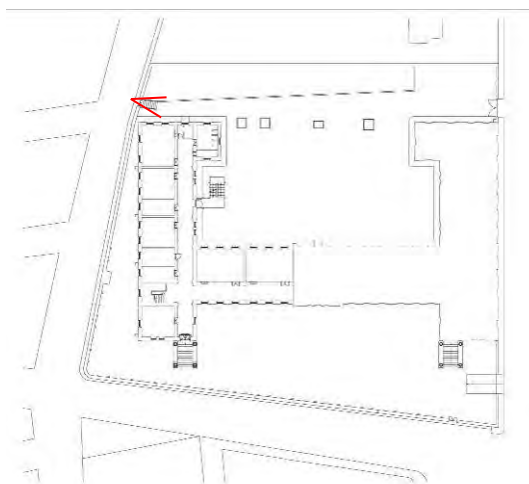

R.U.P.

Arch. Pietro Copani
(Direzione Regionale Musei Puglia)

Progettazione e Direzione Lavori

Arch. Vincenzo Corrado
(Segretariato Regionale MiC per la Puglia)

Progettista

Ing. Domenico SCALERA
Ing. Michele CAPPIELLO

SCHEDA

05



NOME: IMG_2527

MACCHINA: Canon EOS M200

OBIETTIVO: 15-45mm

LOCALIZZAZIONE: esterno – cisterna su muro di
confine

DATA: 22/12/2022

NOTE:

PUNTO DI SCATTO

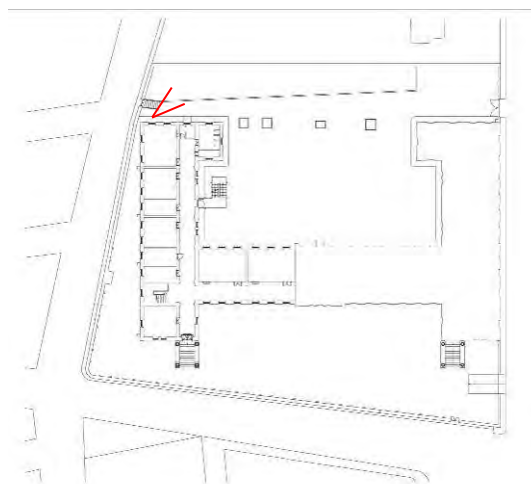

R.U.P.

Arch. Pietro Copani
(Direzione Regionale Musei Puglia)

Progettazione e Direzione Lavori

Arch. Vincenzo Corrado
(Segretariato Regionale MiC per la Puglia)

Progettista

Ing. Domenico SCALERA
Ing. Michele CAPPIELLO

SCHEDA

06



NOME: IMG_2505

MACCHINA: Canon EOS M200

OBIETTIVO: 15-45mm

LOCALIZZAZIONE: esterno – prospetto cortile interno

DATA: 22/12/2022

NOTE:

PUNTO DI SCATTO

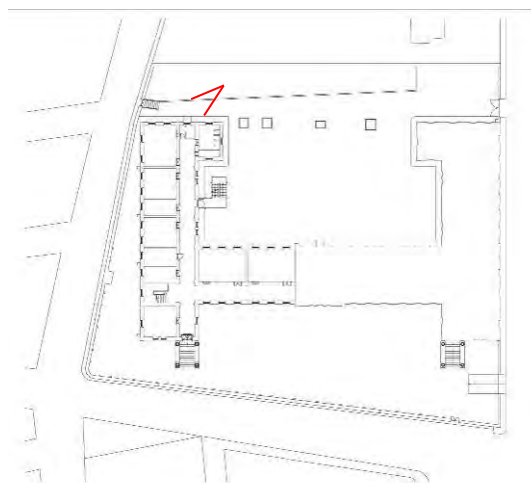

R.U.P.

Arch. Pietro Copani
(Direzione Regionale Musei Puglia)

Progettazione e Direzione Lavori

Arch. Vincenzo Corrado
(Segretariato Regionale MiC per la Puglia)

Progettista

Ing. Domenico SCALERA
Ing. Michele CAPPIELLO

SCHEDA

07



NOME: IMG_2444

MACCHINA: Canon EOS M200

OBIETTIVO: 15-45mm

LOCALIZZAZIONE: esterno - fascia perimetrale
interna

DATA: 22/12/2022

NOTE:

PUNTO DI SCATTO

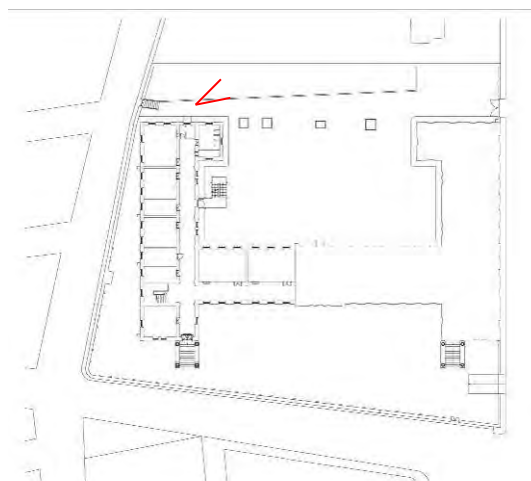

R.U.P.

Arch. Pietro Copani
(Direzione Regionale Musei Puglia)

Progettazione e Direzione Lavori

Arch. Vincenzo Corrado
(Segretariato Regionale MiC per la Puglia)

Progettista

Ing. Domenico SCALERA
Ing. Michele CAPPIELLO

SCHEDA

08



NOME: IMG_2504

MACCHINA: Canon EOS M200

OBIETTIVO: 15-45mm

LOCALIZZAZIONE: esterno - prospetto su cortile
interno

DATA: 22/12/2022

NOTE:

PUNTO DI SCATTO

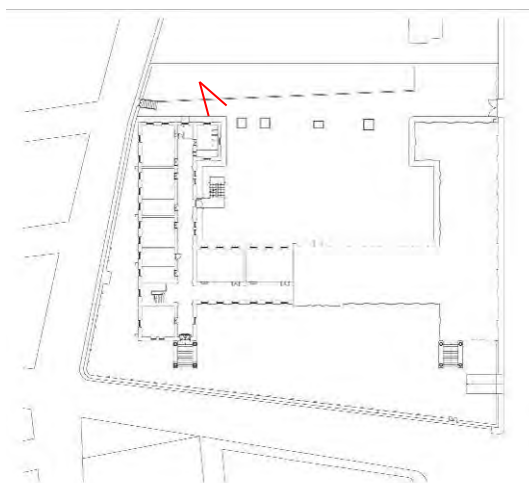

R.U.P.

Arch. Pietro Copani
(Direzione Regionale Musei Puglia)

Progettazione e Direzione Lavori

Arch. Vincenzo Corrado
(Segretariato Regionale MiC per la Puglia)

Progettista

Ing. Domenico SCALERA
Ing. Michele CAPPIELLO

SCHEDA

09



NOME: IMG_2471

MACCHINA: Canon EOS M200

OBIETTIVO: 15-45mm

LOCALIZZAZIONE: esterno - prospetto su cortile
interno

DATA: 22/12/2022

NOTE:

PUNTO DI SCATTO

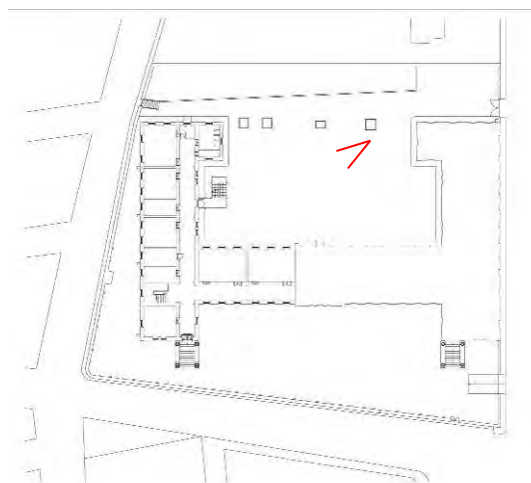

R.U.P.

Arch. Pietro Copani
(Direzione Regionale Musei Puglia)

Progettazione e Direzione Lavori

Arch. Vincenzo Corrado
(Segretariato Regionale MiC per la Puglia)

Progettista

Ing. Domenico SCALERA
Ing. Michele CAPPIELLO

SCHEDA

10



NOME: IMG_2472

MACCHINA: Canon EOS M200

OBIETTIVO: 15-45mm

LOCALIZZAZIONE: esterno - vano tecnico con
generatore scuola

DATA: 22/12/2022

NOTE:

PUNTO DI SCATTO

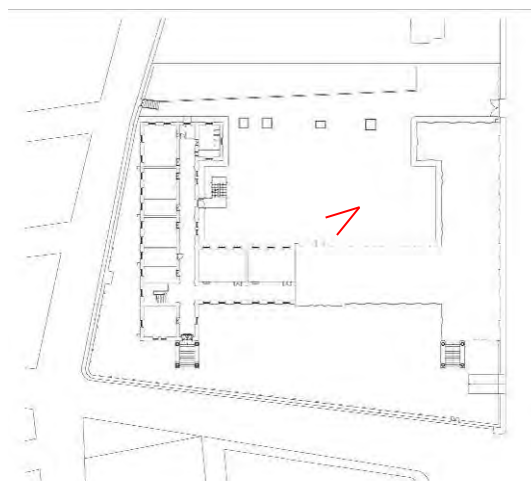

SCHEDA

11



NOME: IMG_2466

MACCHINA: Canon EOS M200

OBIETTIVO: 15-45mm

LOCALIZZAZIONE: esterno - prospetto su cortile
interno

DATA: 22/12/2022

NOTE:

PUNTO DI SCATTO

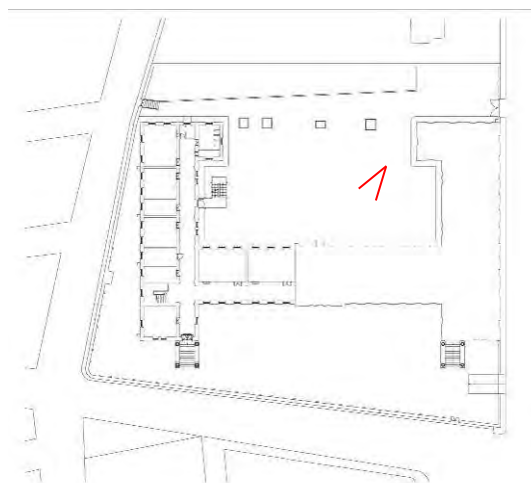

R.U.P.

Arch. Pietro Copani
(Direzione Regionale Musei Puglia)

Progettazione e Direzione Lavori

Arch. Vincenzo Corrado
(Segretariato Regionale MiC per la Puglia)

Progettista

Ing. Domenico SCALERA
Ing. Michele CAPPIELLO

SCHEDA

12

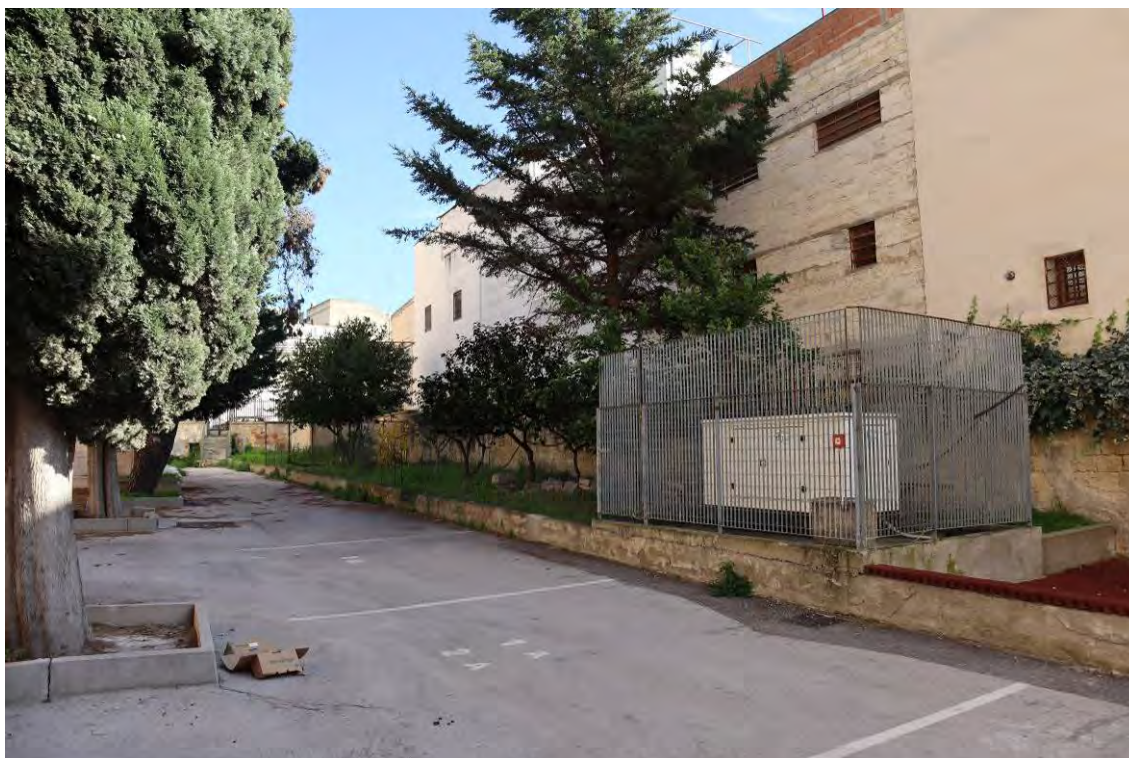

NOME: IMG_2463

MACCHINA: Canon EOS M200

OBIETTIVO: 15-45mm

LOCALIZZAZIONE: esterno - fascia perimetrale
interna

DATA: 22/12/2022

NOTE:

PUNTO DI SCATTO

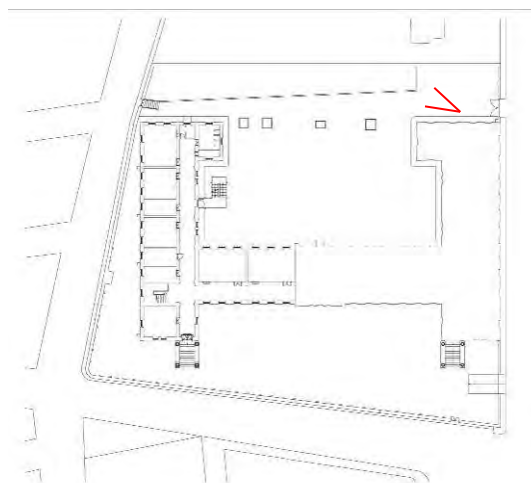

R.U.P.

Arch. Pietro Copani
(Direzione Regionale Musei Puglia)

Progettazione e Direzione Lavori

Arch. Vincenzo Corrado
(Segretariato Regionale MiC per la Puglia)

Progettista

Ing. Domenico SCALERA
Ing. Michele CAPPIELLO

SCHEDA

13



NOME: IMG_2423

MACCHINA: Canon EOS M200

OBIETTIVO: 15-45mm

LOCALIZZAZIONE: esterno - piazzale interno

DATA: 22/12/2022

NOTE:

PUNTO DI SCATTO

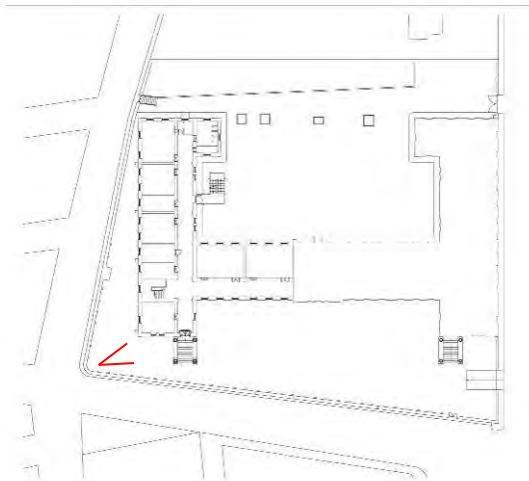

R.U.P.

Arch. Pietro Copani
(Direzione Regionale Musei Puglia)

Progettazione e Direzione Lavori

Arch. Vincenzo Corrado
(Segretariato Regionale MiC per la Puglia)

Progettista

Ing. Domenico SCALERA
Ing. Michele CAPPIELLO

SCHEDA

14



NOME: IMG_2422

MACCHINA: Canon EOS M200

OBIETTIVO: 15-45mm

LOCALIZZAZIONE: esterno - piazzale interno

DATA: 22/12/2022

NOTE:

PUNTO DI SCATTO

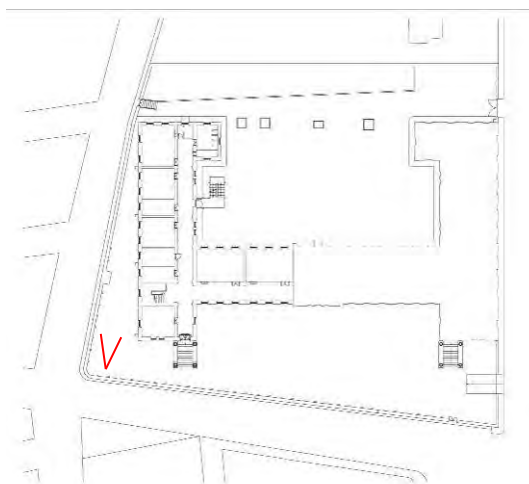

R.U.P.

Arch. Pietro Copani
(Direzione Regionale Musei Puglia)

Progettazione e Direzione Lavori

Arch. Vincenzo Corrado
(Segretariato Regionale MiC per la Puglia)

Progettista

Ing. Domenico SCALERA
Ing. Michele CAPPIELLO

SCHEDA

15



NOME: IMG_2420

MACCHINA: Canon EOS M200

OBIETTIVO: 15-45mm

LOCALIZZAZIONE: esterno - piazzale interno

DATA: 22/12/2022

NOTE:

PUNTO DI SCATTO

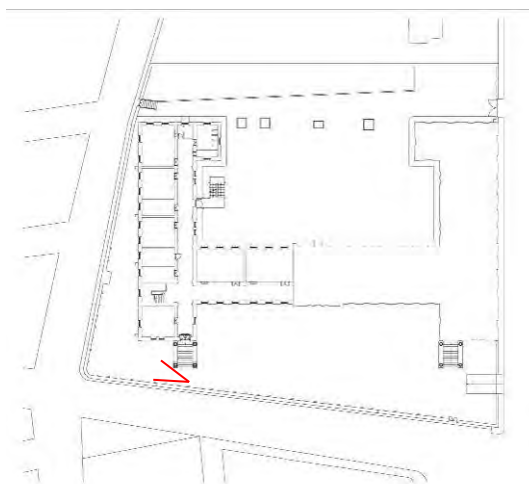

SCHEDA

16



NOME: IMG_2412

MACCHINA: Canon EOS M200

OBIETTIVO: 15-45mm

LOCALIZZAZIONE: esterno - piazzale interno

DATA: 22/12/2022

NOTE:

PUNTO DI SCATTO

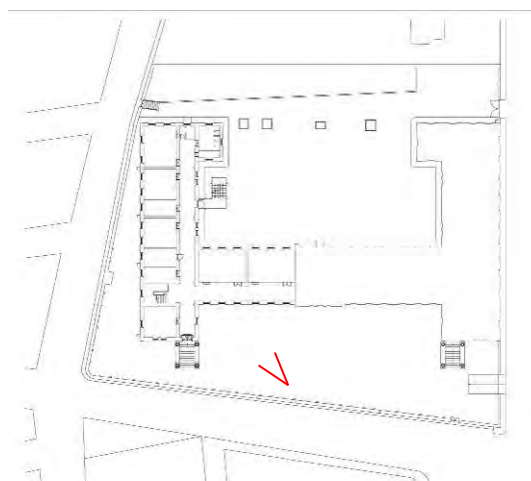

R.U.P.

Arch. Pietro Copani
(Direzione Regionale Musei Puglia)

Progettazione e Direzione Lavori

Arch. Vincenzo Corrado
(Segretariato Regionale MiC per la Puglia)

Progettista

Ing. Domenico SCALERA
Ing. Michele CAPPIELLO

SCHEDA

17



NOME: IMG_2425

MACCHINA: Canon EOS M200

OBIETTIVO: 15-45mm

LOCALIZZAZIONE: esterno - ingresso del plesso
museale

DATA: 22/12/2022

NOTE:

PUNTO DI SCATTO

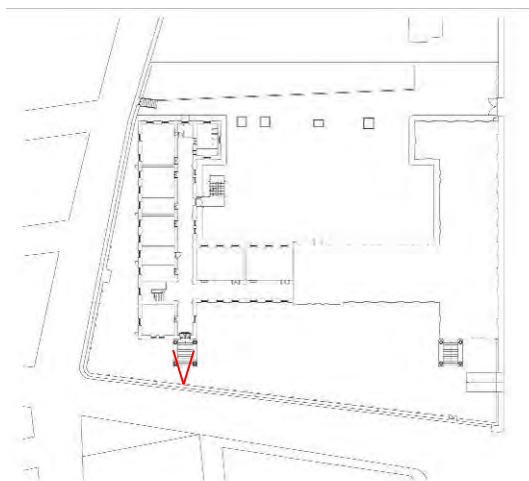

R.U.P.

Arch. Pietro Copani
(Direzione Regionale Musei Puglia)

Progettazione e Direzione Lavori

Arch. Vincenzo Corrado
(Segretariato Regionale MiC per la Puglia)

Progettista

Ing. Domenico SCALERA
Ing. Michele CAPPIELLO

SCHEDA

18



NOME: IMG_2426

MACCHINA: Canon EOS M200

OBIETTIVO: 15-45mm

LOCALIZZAZIONE: interno - piano rialzato

DATA: 22/12/2022

NOTE:

PUNTO DI SCATTO



SCHEDA

19

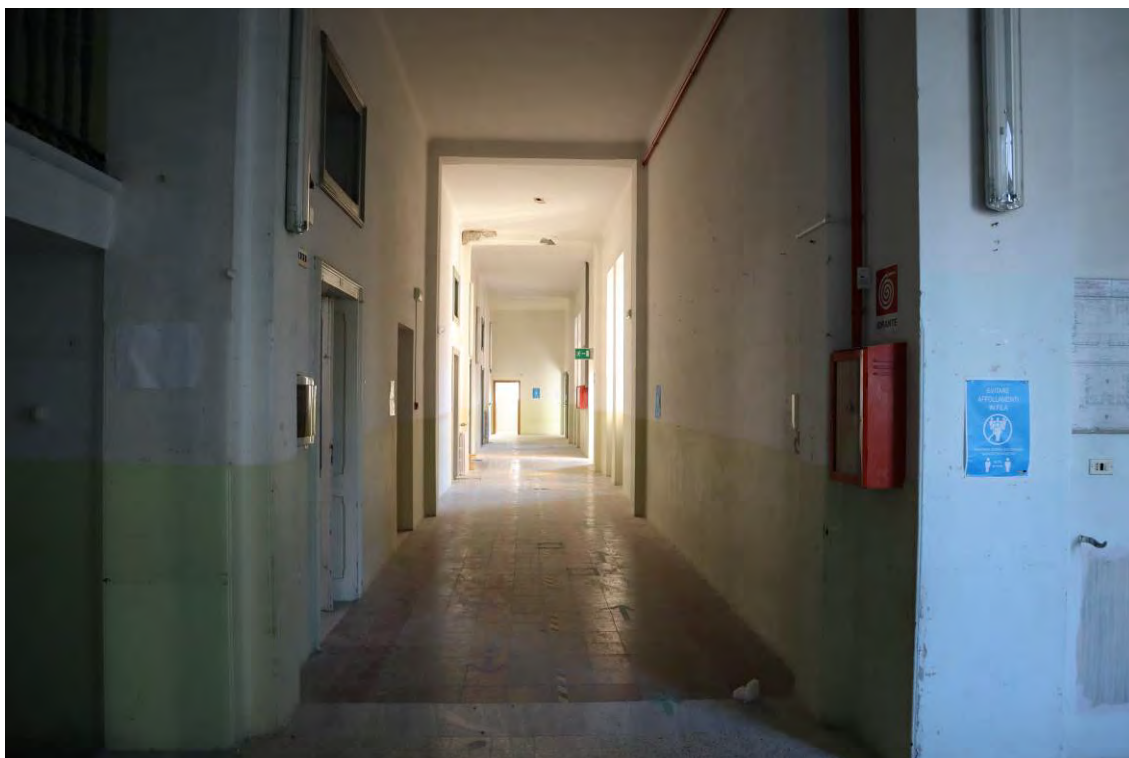

NOME: IMG_2429

MACCHINA: Canon EOS M200

OBIETTIVO: 15-45mm

LOCALIZZAZIONE: interno - Piano rialzato

DATA: 22/12/2022

NOTE:

PUNTO DI SCATTO



R.U.P.

Arch. Pietro Copani
(Direzione Regionale Musei Puglia)

Progettazione e Direzione Lavori

Arch. Vincenzo Corrado
(Segretariato Regionale MiC per la Puglia)

Progettista

Ing. Domenico SCALERA
Ing. Michele CAPPIELLO

SCHEDA

20

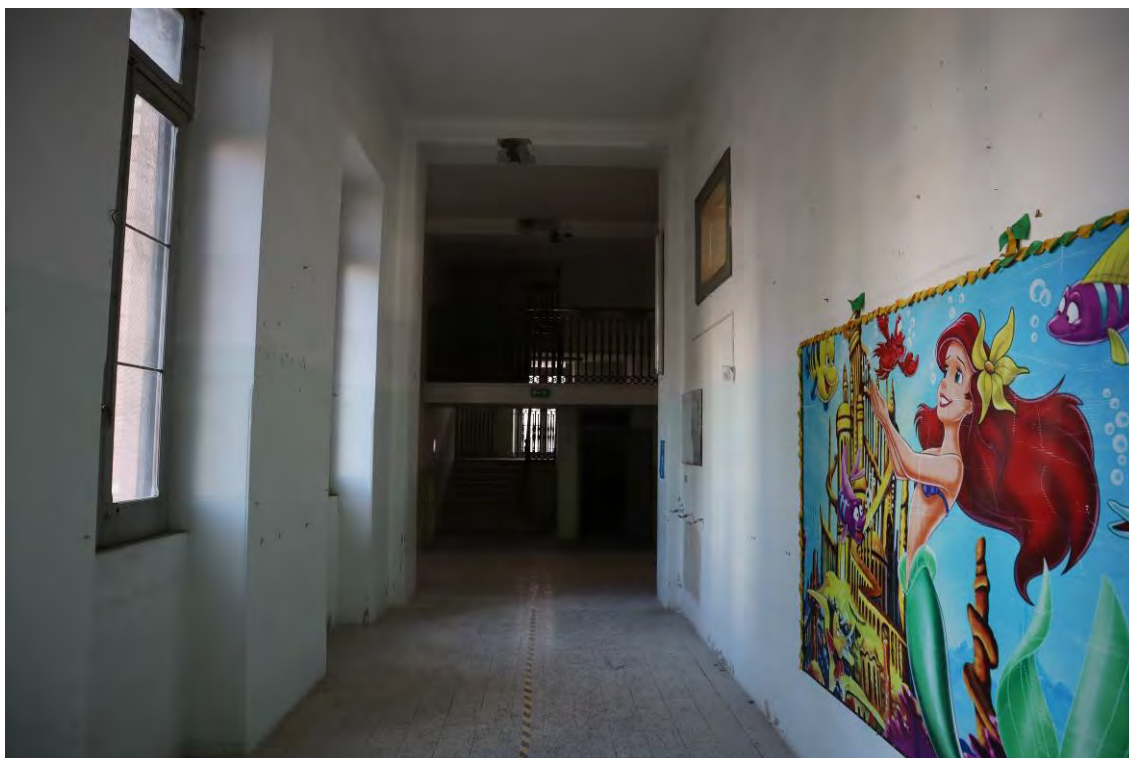

NOME: IMG_2438

MACCHINA: Canon EOS M200

OBIETTIVO: 15-45mm

LOCALIZZAZIONE: interno - Piano rialzato

DATA: 22/12/2022

NOTE:

PUNTO DI SCATTO



SCHEDA

21

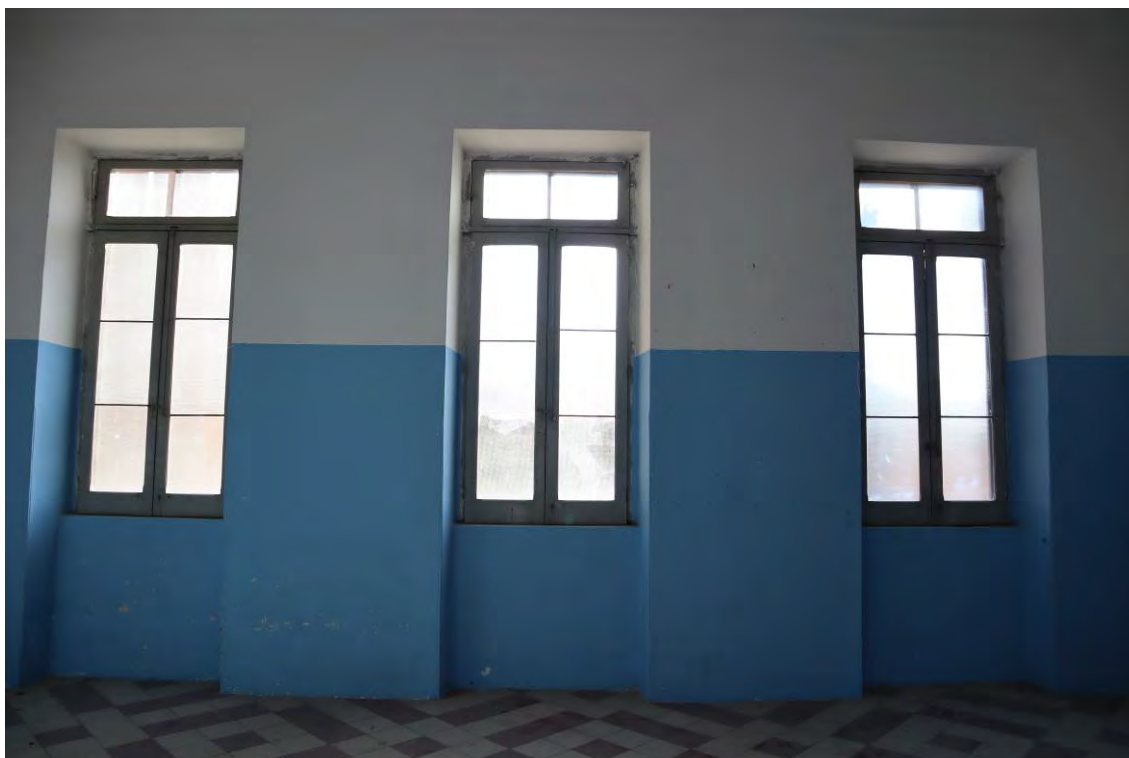

NOME: IMG_2437

MACCHINA: Canon EOS M200

OBIETTIVO: 15-45mm

LOCALIZZAZIONE: interno - Piano rialzato

DATA: 22/12/2022

NOTE:

PUNTO DI SCATTO



R.U.P.

Arch. Pietro Copani
(Direzione Regionale Musei Puglia)

Progettazione e Direzione Lavori

Arch. Vincenzo Corrado
(Segretariato Regionale MiC per la Puglia)

Progettista

Ing. Domenico SCALERA
Ing. Michele CAPPIELLO

SCHEDA

22



NOME: IMG_2441

MACCHINA: Canon EOS M200

OBIETTIVO: 15-45mm

LOCALIZZAZIONE: interno - Piano rialzato

DATA: 22/12/2022

NOTE:

PUNTO DI SCATTO



R.U.P.

Arch. Pietro Copani
(Direzione Regionale Musei Puglia)

Progettazione e Direzione Lavori

Arch. Vincenzo Corrado
(Segretariato Regionale MiC per la Puglia)

Progettista

Ing. Domenico SCALERA
Ing. Michele CAPPIELLO

SCHEDA

23



NOME: IMG_2432

MACCHINA: Canon EOS M200

OBIETTIVO: 15-45mm

LOCALIZZAZIONE: interno - Piano rialzato

DATA: 22/12/2022

NOTE:

PUNTO DI SCATTO



R.U.P.

Arch. Pietro Copani
(Direzione Regionale Musei Puglia)

Progettazione e Direzione Lavori

Arch. Vincenzo Corrado
(Segretariato Regionale MiC per la Puglia)

Progettista

Ing. Domenico SCALERA
Ing. Michele CAPPIELLO

SCHEDA

24



NOME: IMG_2512

MACCHINA: Canon EOS M200

OBIETTIVO: 15-45mm

LOCALIZZAZIONE: interno - Piano rialzato

DATA: 22/12/2022

NOTE:

PUNTO DI SCATTO



SCHEDA

25



NOME: IMG_2445

MACCHINA: Canon EOS M200

OBIETTIVO: 15-45mm

LOCALIZZAZIONE: interno - Piano semi-interrato

DATA: 22/12/2022

NOTE:

PUNTO DI SCATTO



R.U.P.

Arch. Pietro Copani
(Direzione Regionale Musei Puglia)

Progettazione e Direzione Lavori

Arch. Vincenzo Corrado
(Segretariato Regionale MiC per la Puglia)

Progettista

Ing. Domenico SCALERA
Ing. Michele CAPIELLO

SCHEDA

26



NOME: IMG_2451

MACCHINA: Canon EOS M200

OBIETTIVO: 15-45mm

LOCALIZZAZIONE: interno - Piano semi-interrato

DATA: 22/12/2022

NOTE: In alto è identificabile la tubazione a servizio
del plesso scolastico da preservare

PUNTO DI SCATTO



R.U.P.

Arch. Pietro Copani
(Direzione Regionale Musei Puglia)

Progettazione e Direzione Lavori

Arch. Vincenzo Corrado
(Segretariato Regionale MiC per la Puglia)

Progettista

Ing. Domenico SCALERA
Ing. Michele CAPPIELLO

SCHEDA

27



NOME: IMG_2455

MACCHINA: Canon EOS M200

OBIETTIVO: 15-45mm

LOCALIZZAZIONE: interno - Piano semi-interrato

DATA: 22/12/2022

NOTE: In alto è identificabile la tubazione a servizio
del plesso scolastico da preservare

PUNTO DI SCATTO



R.U.P.

Arch. Pietro Copani
(Direzione Regionale Musei Puglia)

Progettazione e Direzione Lavori

Arch. Vincenzo Corrado
(Segretariato Regionale MiC per la Puglia)

Progettista

Ing. Domenico SCALERA
Ing. Michele CAPPIELLO

SCHEDA

28



NOME: IMG_2460

MACCHINA: Canon EOS M200

OBIETTIVO: 15-45mm

LOCALIZZAZIONE: interno - Piano semi-interrato

DATA: 22/12/2022

NOTE: In alto è identificabile la tubazione a servizio
del plesso scolastico da preservare

PUNTO DI SCATTO



R.U.P.

Arch. Pietro Copani
(Direzione Regionale Musei Puglia)

Progettazione e Direzione Lavori

Arch. Vincenzo Corrado
(Segretariato Regionale MiC per la Puglia)

Progettista

Ing. Domenico SCALERA
Ing. Michele CAPPIELLO

SCHEDA

29



NOME: IMG_2467

MACCHINA: Canon EOS M200

OBIETTIVO: 15-45mm

LOCALIZZAZIONE: interno - Piano semi-interrato

DATA: 22/12/2022

NOTE: Vano dedicato alla distribuzione dell'impianto di climatizzazione invernale del plesso scolastico da preservare

PUNTO DI SCATTO



R.U.P.

Arch. Pietro Copani
(Direzione Regionale Musei Puglia)

Progettazione e Direzione Lavori

Arch. Vincenzo Corrado
(Segretariato Regionale MiC per la Puglia)

Progettista

Ing. Domenico SCALERA
Ing. Michele CAPPIELLO

SCHEDA

30



NOME: IMG_2460

MACCHINA: Canon EOS M200

OBIETTIVO: 15-45mm

LOCALIZZAZIONE: interno - Piano semi-interrato

DATA: 22/12/2022

NOTE:

PUNTO DI SCATTO



R.U.P.

Arch. Pietro Copani
(Direzione Regionale Musei Puglia)

Progettazione e Direzione Lavori

Arch. Vincenzo Corrado
(Segretariato Regionale MiC per la Puglia)

Progettista

Ing. Domenico SCALERA
Ing. Michele CAPPIELLO

SCHEDA

31



NOME: IMG_2494

MACCHINA: Canon EOS M200

OBIETTIVO: 15-45mm

LOCALIZZAZIONE: interno - Piano semi-interrato

DATA: 22/12/2022

NOTE:

PUNTO DI SCATTO



R.U.P.

Arch. Pietro Copani
(Direzione Regionale Musei Puglia)

Progettazione e Direzione Lavori

Arch. Vincenzo Corrado
(Segretariato Regionale MiC per la Puglia)

Progettista

Ing. Domenico SCALERA
Ing. Michele CAPPIELLO

SCHEDA

32

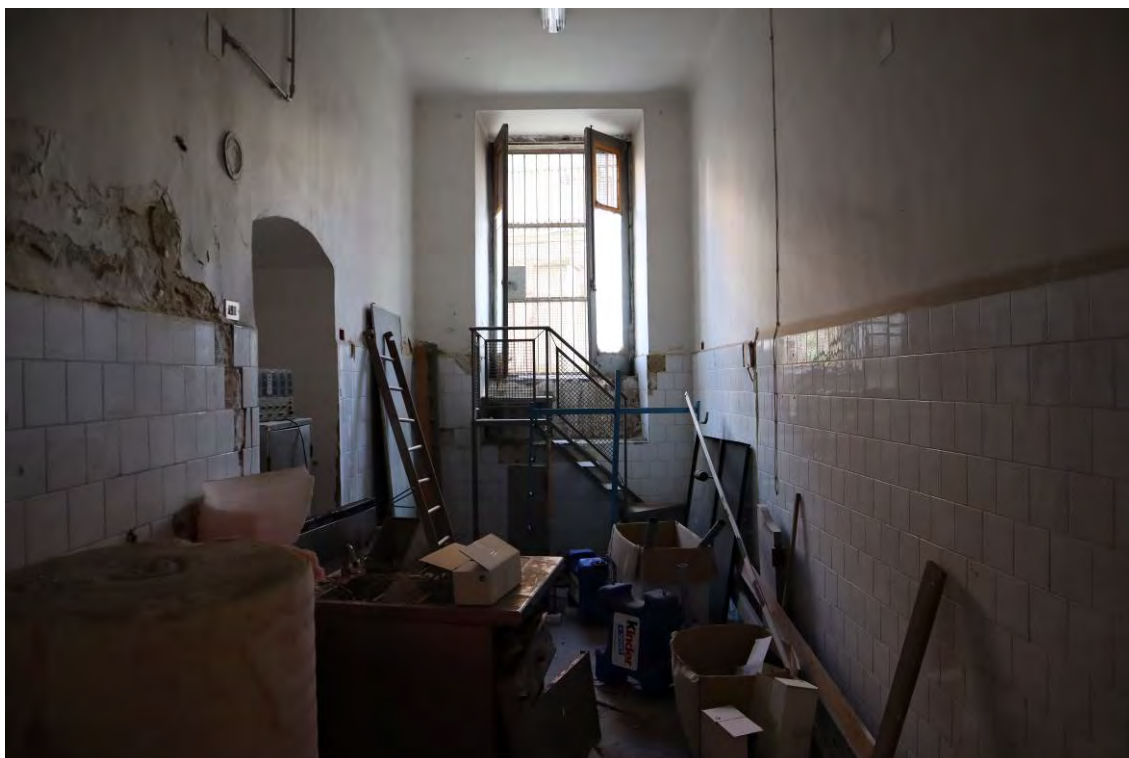

NOME: IMG_2500

MACCHINA: Canon EOS M200

OBIETTIVO: 15-45mm

LOCALIZZAZIONE: interno - Piano semi-interrato

DATA: 22/12/2022

NOTE:

PUNTO DI SCATTO



SCHEDA

33



NOME: IMG_2491

MACCHINA: Canon EOS M200

OBIETTIVO: 15-45mm

LOCALIZZAZIONE: interno - Piano semi-interrato

DATA: 22/12/2022

NOTE:

PUNTO DI SCATTO



R.U.P.

Arch. Pietro Copani
(Direzione Regionale Musei Puglia)

Progettazione e Direzione Lavori

Arch. Vincenzo Corrado
(Segretariato Regionale MiC per la Puglia)

Progettista

Ing. Domenico SCALERA
Ing. Michele CAPPIELLO